

STAN PROJEKTOWANY UKŁADU ELEMENTÓW KONSTRUKCYJNYCH I PODZIAŁÓW FUNKCJONALNYCH

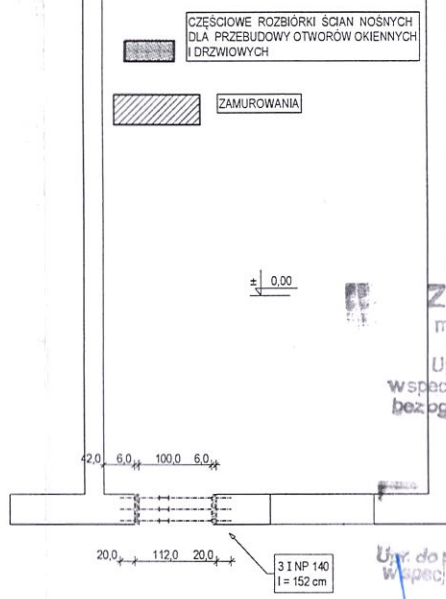
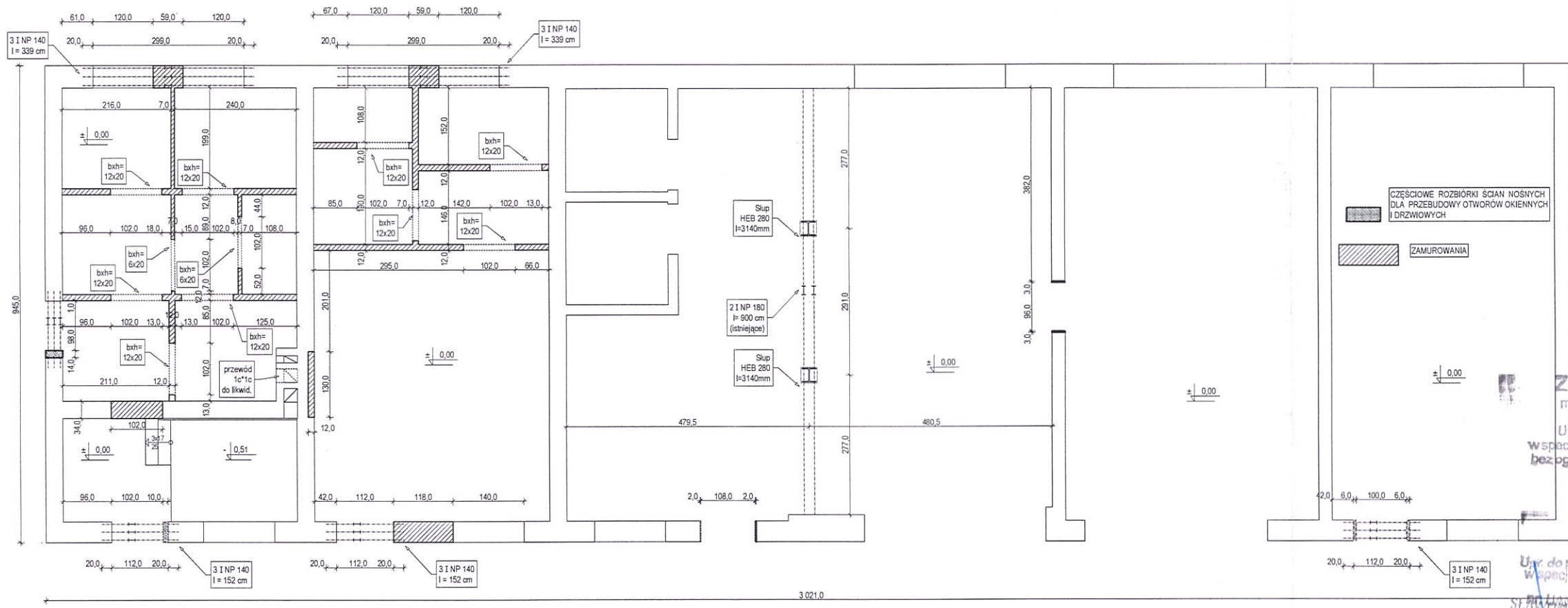

Zbigniew Cisko
mgr inż. budownictwa
Upr. do projektowania
w specjalności architektonicznej
bez ograniczeń nr: 24/06/DOiA

Zbigniew Cisko
mgr inż. budownictwa
mgr inż. architekt
Upr. do projektowania
w specjalności inżynierskiej budowlanej
bez ograniczeń
nr: 11/06/DOiA
mgr inż. budownictwa, inż. architekt
i kierownika budowlane do projektowania
w specjalności budowlanej - budowlanej
nr U.A. 11/17/11/06/DOiA
(§2 u. 1 pkt 1, § 4 u. 2, § 5 u. 1 pkt 1, § 6 u. 1 i 3, § 7)
nr bud. 7342/3/03/06 walczych

INWESTYCJA / TYTUŁ DOKUMENTACJI PROJEKTOWEJ				
Punktu Selektywnego Zbierania Odpadów Komunalnych (PSZOK) w Bystrzycy Kłodzkiej				
INWESTOR	Zakład Usług Komunalnych Sp. z o.o. ; z/s 57-500 Bystrzyca Kłodzka, ul. Strażacka 13			
TEREN INWESTYCJI	ADRES INWESTYCJI			
NUMERACJA NIERUCHOMOŚCI	GMINA : BYSTRZYCA KŁODZKA			
dz. nr 158/2 (AM-2) obr. Stara Bystrzyca	57-500 Bystrzyca Kłodzko ul.Zamenhofa 41			
TYTUŁ RYSUNKU	RZUTY , PRZEKROJE , ELEWACJE , SCHEMATY OBIEKTU BUDOWLANEGO	BRANŻA	DATA	NR RYSUNKU
Projekt ; remont budynku biurowo-magazynowo-socjalnego pod kątem użytkowania budynku socjalno-biurowego z pomieszczeniami magazynowymi oraz ekspozycją edukacyjną (ścieżka dydaktyczna) PSZOK-u w Bystrzycy Kł.		Architektura Konstrukcja	01-09.2015	A-K_1
SKALA	1 : 100	BRANŻA	DATA	PODPIS
PROJEKTANT		Architektura Konstrukcja	01-09.2015	

PROJEKTOWANE WZMOCNIENIE ISTNIEJĄCYCH ŚCIAN FUNDAMENTOWYCH

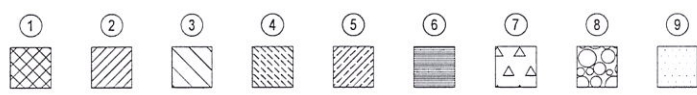
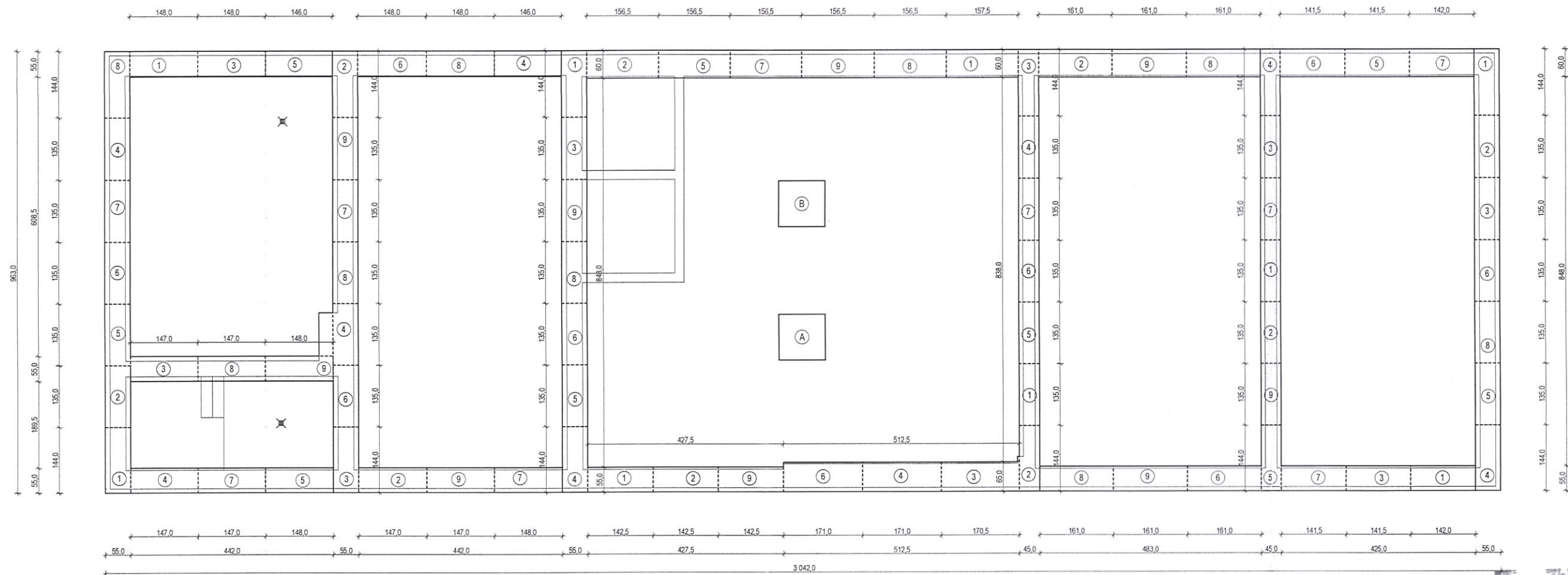

Kolejność dzieł roboczych

Zbigniew Cisko
mgr inż. budownictwa
architekt
Upr. do projektowania
w specjalności architektonicznej
bez ograniczeń nr: 24/06/DO/A

SLAWOMIR NOGAJ mgr inż. budownictwa
mgr inż. budownictwa
uprawnienia budowlane, inż. architektura budowlana
i kierownika robótami budowlanymi bez ograniczeń
w specjalności konstrukcyjno-budowlanej
Nr U.A.N. VI/1/A 10790 Walbrzych
(52 ul. 1. 8-1 ul. 2. 8-5 ul. 3. 8-7)
Walbrzych

INWESTYCJA/TYTUŁ DOKUMENTACJI PROJEKTOWEJ			
Punktu Selektywnego Zbierania Odpadów Komunalnych (PSZOK) w Bystrzycy Kłodzkiej			
INWESTOR	Zakład Usług Komunalnych Sp. z o.o. ; z/s 57-500 Bystrzyca Kłodzko, ul. Strażacka 13		
TEREN INWESTYCJI	ADRES INWESTYCJI		
NUMERACJA NIERUCHOMOŚCI	GMINA : BYSTRZYCA KŁODZKA		
dz. nr 158/2 (AM-2) obr. Stara Bystrzyca	57-500 Bystrzyca Kłodzko ul. Zamenhofa 41		
TYTUŁ RYSUNKU	RZUTY , PRZEKROJE , ELEWACJE , SCHEMATY OBIEKTU BUDOWLANEGO	NR RYSUNKU	
Projekt ; remont budynku biurowo-magazynowo-socjalnego pod kątem użytkowania budynku socjalno-biurowego z pomieszczeniami magazynowymi oraz ekspozycją edukacyjną (szołka dydaktyczna) PSZOK-u w Bystrzycy Kł.			A-K_3
SKALA	1 : 100	BRANZA	DATA
PROJEKTANT		Architektura Konstrukcja	01-09.2015
PODPIS			

UKŁAD FUNKCJONALNY PO REMONCIE

STAN PROJEKTOWANY - H_{ogrod} = 3,40 m STAN PROJEKTOWANY - H_{ogrod} = 3,56 m

WSKAŹNIKI GLOBALNE BUDYNKU
 P_{całk.} = 96,89 + 193,67 = 290,56 m²
 P_{zab.elem.zewn.} = 0,00 m²
 P_{zab.budynku} = 290,56 m²
 P_{zabudowy całk.} = 290,56 m²
 P_{uż} = 234,31 m²
 K = 96,89*3,40+193,67*3,56 = 1018,89 m³

Część ogrzewana : H_{ogrod} = 3,56 m

WSKAŹNIKI CZ. OGRZEWANEJ BUD.
 P_{uż} = 154,01 m²
 K = 96,89*3,40+99,71*3,56 = 684,39 m³

JACEK ZALEŚNY
 mgr inż. architekt
 upr. z 1991 r. 1 pkt. 1 § 4 ust. 1
 nr ewid. M. 111/194 V-7342/3/14/194
 ul. Chopina 7 a, tel./fax 074/6681 035
 57-320 POLANICA ZDRÓJ

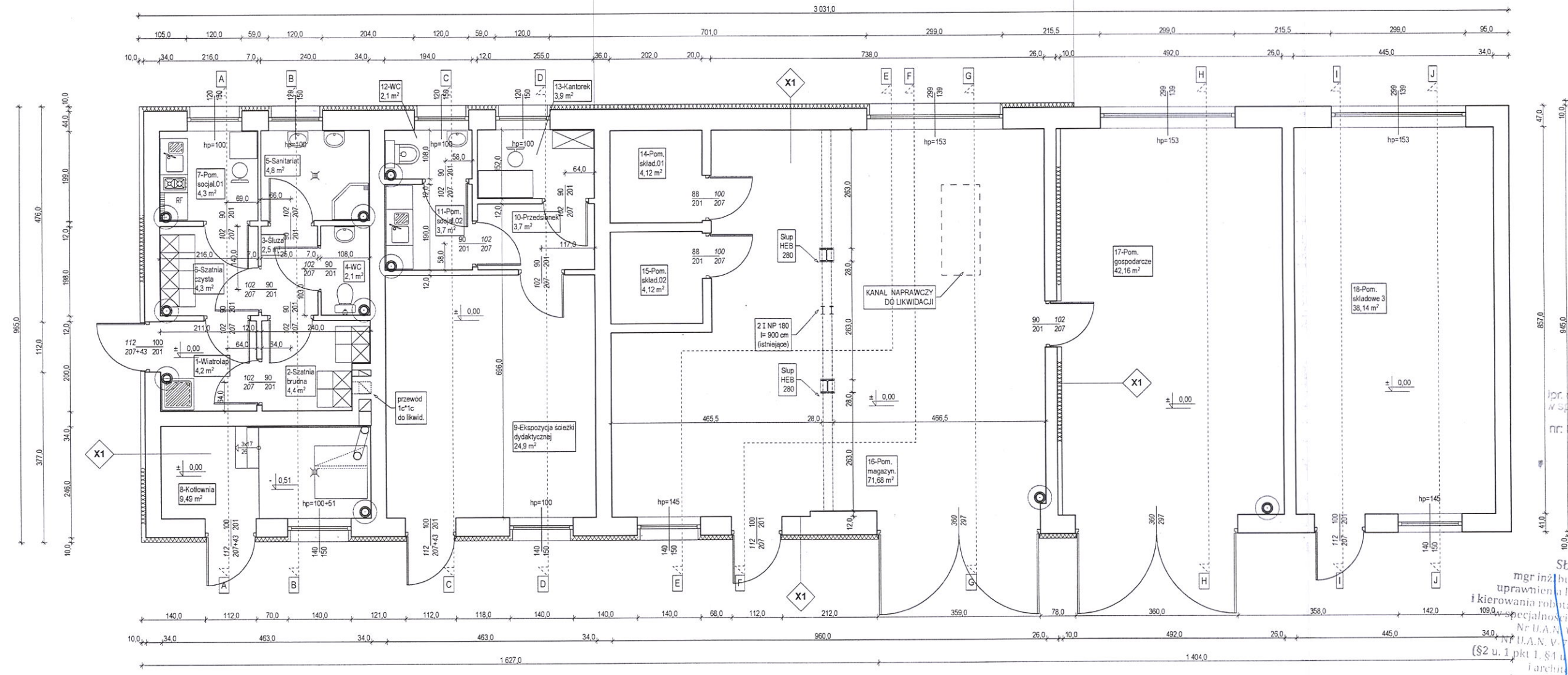

Zbigniew Cielak
 mgr inż. budownictwa
 architekt
 upr. do projektowania i kierowania
 w specjalności konstrukcyjno-budowlanej
 nr: UAN VI-03/113/90, UAN VI-06/83/87

Zbigniew Cielak
 mgr inż. budownictwa
 architekt
 upr. do projektowania i kierowania
 w specjalności konstrukcyjno-budowlanej
 bez ograniczeń nr: 24/06/D/O/A

SŁAWOMIR NOGAJ
 mgr inż. budownictwa, inż. architekt
 uprawnienia budowlane do projektowania
 i kierowania robotami budowlanymi bez ograniczeń
 w specjalności konstr. architek. - budowlanej
 Nr U.A.N. VI-1/3/11/90 Wałbrzych
 Nr U.A.N. V-7342/3/14/92 Wałbrzych
 (§2 u. 1 pkt 1, §4 u. 2, §5 u. 1 pkt 1, §7)
 Architektom nr 85 ust. 1
 NBGR V.7.43/3/83/98 Wałbrzych

BUDYNEK - CZĘŚĆ REMONTOWANA : stan projektowany

- 1-Wiatrołaz ; 4,2 m²
- 8-Kotłownia ; 9,49 m²
- 014-Pom.składowe 1 : 4,12 m²
- 2-Szatnia brudna ; 4,4 m²
- 9-Ekspozycja ścieżki dydaktycznej ; 24,9 m²
- 015-Pom.składowe 2 : 4,12 m²
- 3-Śluza ; 2,5 m²
- 10-Przedsiónek ; 3,7 m²
- 016-Warsztat : 71,68 m²
- 4-WC ; 2,1 m²
- 11-Pom.socjal.02 ; 3,7 m²
- 017-Garaż : 43,02 m²
- 5-Sanitariat ; 4,8 m²
- 12-WC ; 2,1 m²
- 018-Pom.składowe 3 : 38,14 m²
- 6-Szatnia czysta ; 4,3 m²
- 13-Kantorek ; 3,9 m²
- 7-Pom. socjal.01 ; 3 m²

INWESTYCJA / TYTUŁ DOKUMENTACJI PROJEKTOWEJ			
a Punktu Selektywnego Zbierania Odpadów Komunalnych (PSZOK) w Bystrzycy Kłodzkiej			
INWESTOR	Zakład Usług Komunalnych Sp. z o.o. ; z/s 57-500 Bystrzyca Kłodzka, ul. Strażacka 13		
TEREN INWESTYCJI	ADRES INWESTYCJI		
NUMERACJA NIERUCHOMOŚCI	GMINA : BYSTRZYCA KŁODZKA		
dz. nr 158/2 (AM-2) obr. Stara Bystrzyca	57-500 Bystrzyca Kłodzka ul.Zamenhofa 41		
TYTUŁ RYSUNKU	RZUTY, PRZEKROJE, ELEWACJE, SCHEMATY OBIEKTU BUDOWLANEGO	NR RYSUNKU	
Projekt : remont budynku biurowo-magazynowo-socjalnego pod kątem użytkowania budynku socjalno-biurowego z pomieszczeniami magazynowymi oraz ekspozycją edukacyjną (ścieżka dydaktyczna) PSZOK-u w Bystrzycy KŁ.			A-K_4
SKALA	1 : 100	BRANŻA	DATA
PROJEKTANT		Architektura Konstrukcja	01.2015
		PODPIS	

PROJEKTOWANY REMONT DACHU - WYMIANA POKRYCIA WRAZ KONSTRUKCJA WSPORCZA - ŚCIANY STROPODACHU

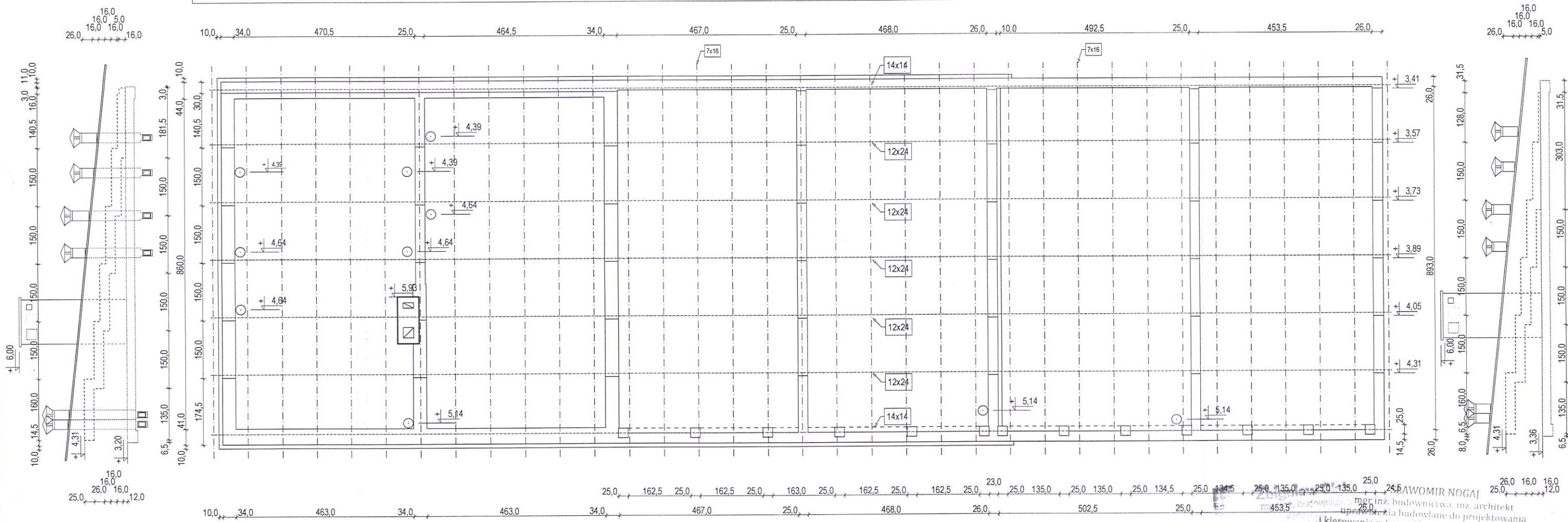

Beton kl. C20/25
 Stal A-II 18G2
 A-0 St0S
 Stal St3SX
 Elektrody ER 146

mgr inż. budownictwa, inż. architekt
 kierowania robotami budowlanymi bez ograniczeń
 w specjalności architek. i konstrukcyjno-budowlanej
 nr U.A.N. VI-1/3-1/90 Wałbrzych
 nr U.A.N. V-7342/3-100/92 Wałbrzych
 pkt 1, § 4 u. 2, § 5 u. 1 pkt 1, § 6 u. 1 i 3, § 7)
 mgr inż. budownictwa i architekt
 nr U.A.N. V-7342/3-84/98 Wałbrzych
 nr U.A.N. V-33/18/90, U.A.N. VI-1/3/97

INWESTYCJA / TYTUŁ DOKUMENTACJI PROJEKTOWEJ				
Punktu Selektywnego Zbierania Odpadów Komunalnych (PSZOK) w Bystrzycy Kłodzkiej				
INWESTOR		Zakład Usług Komunalnych Sp. z o.o. ; z/s 57-500 Bystrzyca Kłodzko, ul. Strażacka 13		
TEREN INWESTYCJI		ADRES INWESTYCJI		
NUMERACJA NIERUCHOMOŚCI		GMINA, BYSTRZYCA KŁODZKA		
dz. nr 158/2 (AM-2) obr. Stara Bystrzyca		57-500 Bystrzyca Kłodzko ul. Zamenhofa 41		
TYTUŁ RYSUNKU	RZUTY, PRZEKROJE, ELEWACJE, SCHEMATY OBIEKTU BUDOWLANEGO	NR RYSUNKU		
Projekt ; remont budynku biurowo-magazynowo-socjalnego pod kątem użytkowania budynku socjalno-biurowego z pomieszczeniami magazynowymi oraz ekspozycją edukacyjną (ścieżka dydaktyczna) PSZOK-u w Bystrzycy Kł.				A-K_5
SKALA	1 : 100	BRANŻA	DATA	PODPIS
PROJEKTANT		Architektura Konstrukcja	01.2015	

PROJEKTOWANY REMONT DACHU - WYMIANA POKRYCIA WRAZ KONSTRUKCJĄ WSPORCZĄ - KROKWIE LEŻĄCE

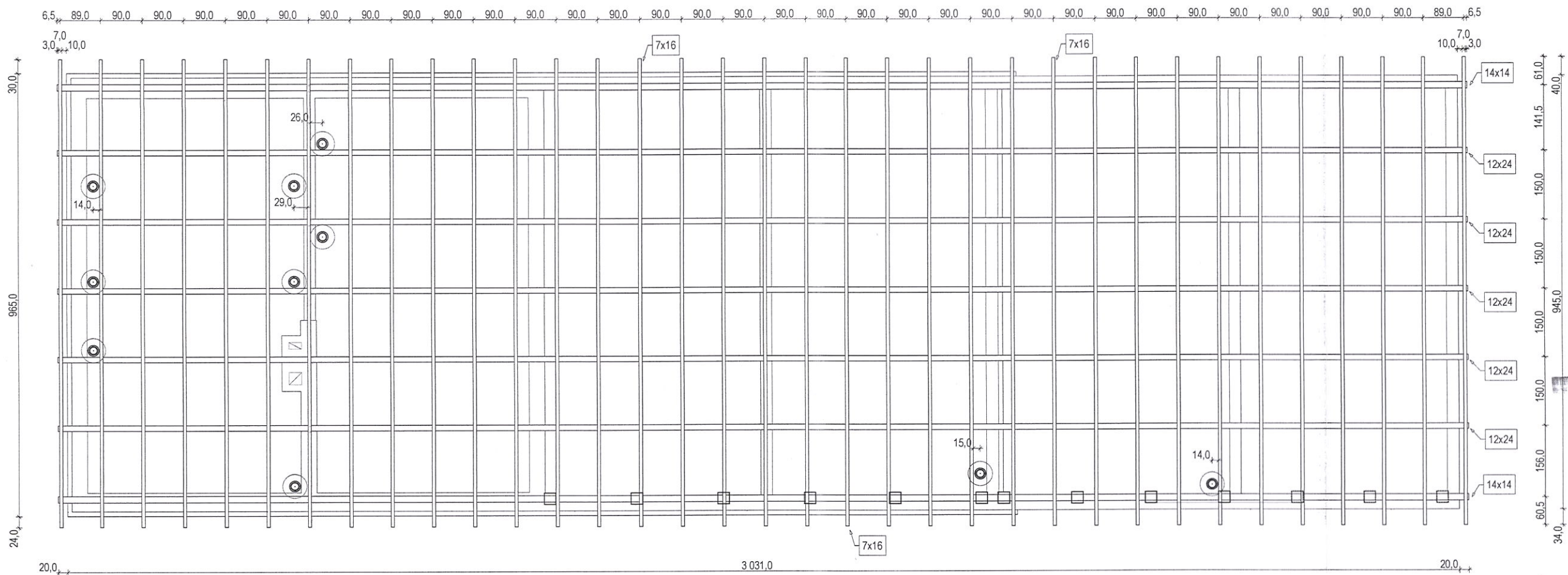

Zbigniew Cisko
mgr inż. budownictwa
architekt
Upr. do projektowania
w specjalności architektonicznej
bez ograniczeń nr: 24/06/DOI/A

Zbigniew Cisko
mgr inż. budownictwa
architekt
Upr. do projektowania i kierowania bud.
w specjalności konstrukcyjno-budowlanej
nr: UAN.VI.133.11.09, UAN.VI.133.63/87

SŁAWOMIR NOGAJ
mgr inż. budownictwa, inż. architekt
uprawnienia budowlane do projektowania
i kierowania robotami budowlanymi bez ograniczeń
w specjalności konstrukcyjno-budowlanej
Nr U.A.N. V-1/8 18/90 Wałbrzych
Nr U.A.N. V-7342/3/100/92 Wałbrzych
§2 u. 1 pkt 1, §4 u. 2, §5 u. 1 pkt 1, §6 u. 1 i 3, §7
architektoniczna §5 ust. 1
NBGP, V-7342/3/83/98 Wałbrzych

Drewno kl. K33
Stal A-II 18G2
Stal (kształt.) S235
Elektrody ER 146

INWESTYCJA / TYTUŁ DOKUMENTACJI PROJEKTOWEJ				
Punktu Selektywnego Zbierania Odpadów Komunalnych (PSZOK) w Bystrzycy Kłodzkiej				
INWESTOR	Zakład Usług Komunalnych Sp. z o.o. ; z/s 57-500 Bystrzyca Kłodzko, ul. Strażacka 13			
TEREN INWESTYCJI	ADRES INWESTYCJI			
NUMERACJA NIERUCHOMOŚCI	GMINA : BYSTRZYCA KŁODZKA			
dz. nr 158/2 (AM-2) obr. Stara Bystrzyca	57-500 Bystrzyca Kłodzko ul.Zamenhofa 41			
TYTUŁ RYSUNKU	RZUTY, PRZEKROJE, ELEWACJE, SCHEMATY OBIEKTU BUDOWLANEGO	NR RYSUNKU		
Projekt : remont budynku biurowo-magazynowo-socjalnego pod kątem użytkowania budynku socjalno-biurowego z pomieszczeniami magazynowymi oraz ekspozycją edukacyjną (ścieżka dydaktyczna) PSZOK-u w Bystrzycy Kl.				A-K_6
SKALA	1 : 100	BRANŻA	DATA	PODPIS
PROJEKTANT		Architektura Konstrukcja	01.2015	